

Bureau FAMI 2022-2023

PRÉSIDENT



ALEXANDRE SIMEONI
Droit Public

VICE-PRÉSIDENTE
GÉNÉRALE



ELISA BRON
Orthophonie

TRÉSORIER
GÉNÉRAL



OSCAR PILLET
IMPGT

SECRETARE GÉNÉRAL



?

TRÉSORIÈR ADJOINT EN
CHARGE DES AFFAIRES
SOLIDAIRES



LOÏC FABRE
Pharmacie

PÔLE AFFAIRES ACADÉMIQUES :

VP AFFAIRES ACADÉMIQUES :



CAMILLE BAGNOL
Médecine

CM AFFAIRES ACADEMIQUES :



ENZO DE BONDELON
Bio-Santé

CM DÉFENSE DES DROITS :



PAUL MARIANI
Psychologie

CM ORIENTATION :



QUENTIN ACQUATELLA
Maths -Info

CM AGORAÉ LUMINY :



JEANNE CASTILLE
Plurisciences SVT

PÔLE ACTIONS SOCIALES :

VP ACTIONS SOCIALES :



CHLOÉ DAVID
Génie Biomédical

CM LCD :



ALLY PONTET
Biologie

PÔLE ÉVÉNEMENTIEL :

VP ÉVÉNEMENTIEL :



PIERRE HOCQUET
Droit

CM AGORAÉ ÉTOILE :



THÉO LESCENT
Chimie

PÔLE RESEAU :

VP RÉSEAU :



ELISE CARVIN
Educatrice
spécialisé

CM DÉVELOPPEMENT RÉSEAU :



CÉDRIC AIRAUDO
ISEN

PÔLE FORMATION :

CM FORMATION :



LUCAS AYEL-LUZI
QHSE

CM AGORAÉ AIX :



KHAOULA FERHANI
Archéologie

PÔLE COMMUNICATION :

VP COMMUNICATION :



EVAN FILIBERT
Management Public
Histoire Renforcée

CM GRAPHISME :

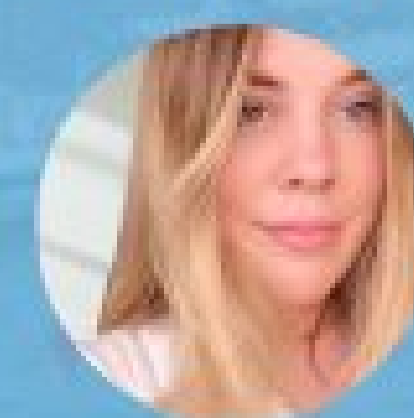

MATHILDE BLANC
EJCAM

PÔLE PARTENARIAT :

VP PARTENARIAT :



JULIEN HUMBLLOT
MIAGE

CM PARTENARIAT :



LOUNA CICCARELLI
Droit

